

Máquinas de escribir "HOGAR"

PATENTE 177 084



Unicos Fabricantes y Distribuidores para
ESPAÑA Y SUS COLONIAS.

CALATAYUD Y PASTOR

C A L P E (Alicante)



La técnica y el ingenio al servicio de todos.

La escritura no representa trabajo utilizando la ya
famosa máquina «HOGAR»

Muy útil para el pequeño comerciante y particulares.

PRECIO: 125.00 ptas. más 5.00 de embalaje.

CATALOGO 1948

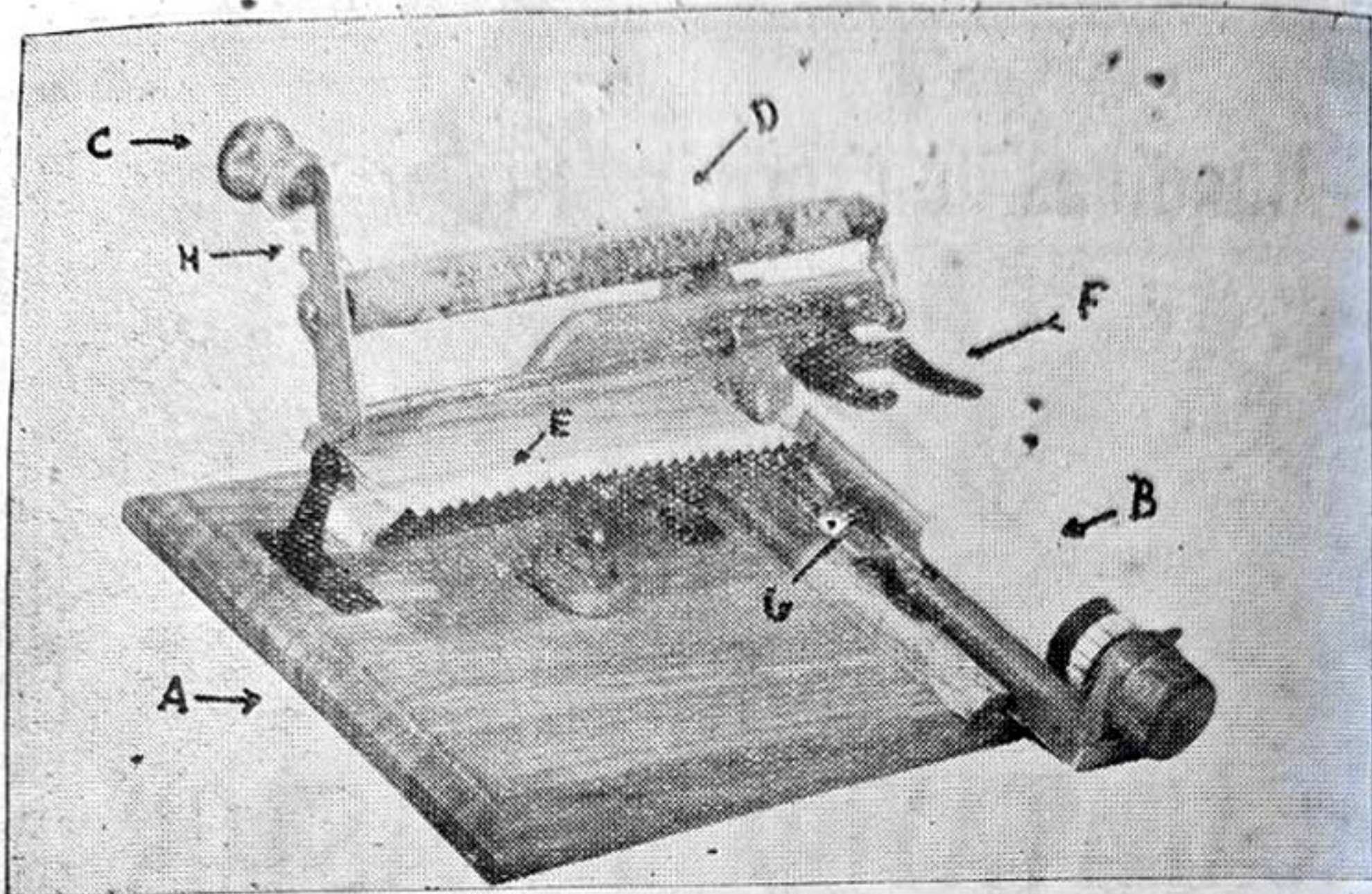

EXPLICACION DEL GRABADO

- A.—Tablero pulimentado. Sus dimensiones son de 25 cm. por 15 cm.
 B.—Carro de la máquina. Admite un papel de 19 cm.
 C.—Tecla manipuladora para la escritura.
 D.—Rodillo impresor con tres bandas de tipos. (Mayúsculas, minúsculas y signos).
 E.—Alfabeto.
 F.—Tampones que entintan automáticamente los tipos durante la escritura.
 G.—Placa metálica para la sujeción y deslizamiento del papel.
 H.—Palanquita para el cambio de mayúsculas, minúsculas y signos.

Explicación del FUNCIONAMIENTO de la MAQUINA "HOGAR"

Colocación del papel.—El papel debe colocarse con el carro sacado de las vías de la máquina.

Una vez pasado el papel alrededor del rodillo, se debe fijar mediante los dos rodillitos auxiliares (véase segundo grabado) y doblar la cabecera del papel que sobresale de los rodillitos, hacia arriba, para evitar que roce la parte de papel entrante con la saliente.

Entramos ahora el carro en sus vías y fijamos el margen de comienzo de éste valiéndonos del cancamito, que insertaremos en el taladro conveniente

Escritura.—Tenemos pues la máquina dispuesta para escribir. Para ello cogemos la tecla manipuladora (C) y la desplazamos hasta que la palanca a la que está unida se encuentre encima de la letra o signo que se quiera imprimir, apretando entonces lo suficiente para obtener una impresión clara. La tecla no se debe apretar de golpe sino con cierto ritmo, que muy pronto se adquiere.

Cambios de mayúsculas.—La palanquita que sobresale del rodillo impresor en el extremo próximo a la tecla, se empuja o se atrae con el dedo corazón o índice de la misma mano que sostiene la tecla sin soltar ésta que se mantiene aprisionada con los otros dedos hasta que el rodillo impresor encaje en la muesca conveniente según sean mayúsculas o signos, y volviéndolo a su posición por el mismo procedimiento.

Espaciación de palabras.—Para la espaciación de palabras, basta apretar con la mano izquierda el pulsador redondeado que tiene la tablita del alfabeto, manteniendo no obstante, el rodillo impresor en alto con la mano derecha para no emborronar el papel.

Entintado de tampones.—Los tampones deben entintarse con tinta de tampón, sin aceite, y diluida en agua o mejor aún con la tinta que suministra nuestra Casa. Nunca debe cargarse demasiado, pues ello nos daría una escritura borrosa. Si al cabo de mucho tiempo los tampones no absorbieran bien la tinta, se destornillan y se lavan haciendo caer sobre ellos un chorrito de agua durante cinco minutos, dejando después que se sequen a un calor suave. La presión que han de hacer los tampones sobre las letras, deberá ser muy suave, lo cual se logra doblándolos más o menos después de atornillados.

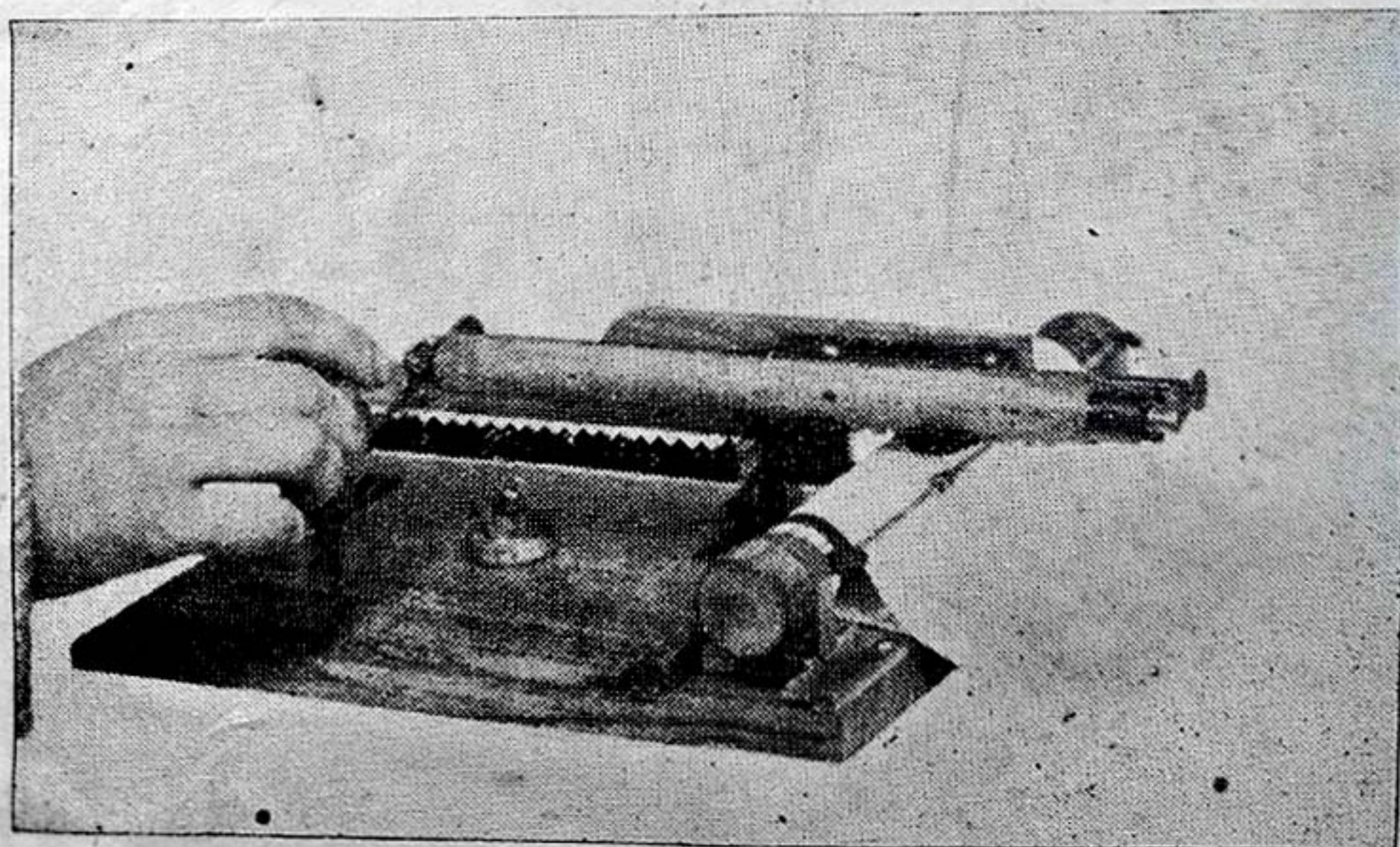

Engrasado de la máquina.—La varilla de hierro que sostiene el rodillo impresor debe estar bien engrasada para su mejor deslizamiento. Los tornillos sobre los que bascula la tabla del alfabeto, las muescas del cambio de mayúsculas y signos, la cremallera de altura de las letras, etc., también es conveniente pasarles un poco de aceite. En cambio no engrasar nunca las vías del carro, pues se aumentaría el rozamiento.

La máquina cuidándola dura, tanto como la máquina más fuerte, pues lo único susceptible de desgaste son las letras que tienen una duración de unos tres o cuatro años, al cabo de los cuales con pedir otra tira de letras a la Casa y cambiarlas, con muy poco coste se tiene otra vez la máquina nueva.

Sería nuestra mayor alegría que el público sancionara con su favor este trabajo que aunque modesto no ha dejado por ello de causar muchos desvelos a sus inventores.

OBSERVACIONES: Habiéndose agotado nuestra primera edición de máquinas rápidamente, no hemos querido enviar catálogos a muchos señores que lo solicitaron, hasta no contar con nuevas existencias de máquinas.

En la actualidad disponemos de una nueva serie, y le aconsejamos que de interesarle nuestro artículo no demore su pedido, para evitar que no podamos cumplimentarlo por falta de existencias.

